

Sogeu

CASO DE SUCESSO

A **Sogeu** agrega um grupo empresarial de **quatro empresas** ligadas ao ramo imobiliário que desenvolve a sua actividade há cerca de **30 anos**. Em conjunto, a Sogeu – Sociedade de Mediação Imobiliária, Lda., a JPP – Empresa Const. Civis Peres, Lda., a Sogeu Condomínios, Lda. e a Sogeu Imobiliária, S.A. empregam cerca de 40 pessoas na região da Grande Lisboa.



“Foi um processo bastante rápido e em menos de um mês estávamos a processar vencimentos!”

— Rui Peres, Dir. Financeiro, Sogeu

ARQUICONSULT



LISBOA
Rua Fernando Namora, nº 24 - B
2675-487 Odivelas
Tel: +351 21 820 56 10 // Fax: +351 21 933 38 55

PORTO
Av. Comendador Ferreira de Matos // 793 - 1º, Sala C1
4450-125 Matosinhos
Tel: +351 22 600 23 28 // Fax: +351 22 609 95 20

A Sogeu consiste num grupo de empresas do sector imobiliário cuja necessidade de organização de toda a informação de Recursos Humanos conduziu à implementação do NavHR Light.

Com base nas quatro empresas que compõem o grupo é de salientar que, o tratamento dos diversos prestadores de serviços que a organização possui, verificou uma eficaz apresentação de valores e resultados no sentido de corresponder aos respectivos requisitos legais.

Em menos de um mês a solução NavHR Light permitiu a optimização de organização de dados, a disponibilização dos mapas legais necessários, e contribuiu para uma melhor organização dos métodos de trabalho. Em menos de um mês foi também efectuado o primeiro processamento de salários com sucesso.



Situação

A Sogeu, actualmente sediada na Amadora, trata-se de um grupo que se dedica, desde a promoção imobiliária, construção civil, até à actividade de Mediação Imobiliária. Desenvolve esta sua actividade com base em quatro empresas do grupo. A gestão do grupo empresarial e o controlo de todos os elementos legais conduziram à necessidade de um sistema integrado que desse uma resposta ajustada às respectivas exigências. Emprega cerca de 40 pessoas.

Em Portugal, o sector imobiliário encontra-se em grande expansão devido ao incremento da construção nos últimos anos. Trata-se de um sector que depende em larga escala da situação económica do país e varia consoante as flutuações dos mercados financeiros. Na região da Grande de Lisboa o negócio de habitação apresenta intensa actividade demonstrando um elevado dinamismo da área.

Foram estes os grânulos envolvidos:

**Dados do Colaborador****Tempos****Remunerações**

Solução

A versão Light do Microsoft Dynamics trata-se de uma solução pré-parametrizada e completamente funcional, de rápida implementação, cobrindo as áreas de processamento de salários mais usuais nas empresas de pequena dimensão.

A escolha da Sogeu baseou-se em querer deter um sistema integrado que envolva todas as áreas elementares da organização particularmente nos processos de Processamento de Salários e área Financeira.

“Além da rapidez na implementação do sistema foi importante para nós assegurar que todos os requisitos legais eram cumpridos.”

— Rui Peres, Dir. Financeiro, Sogeu

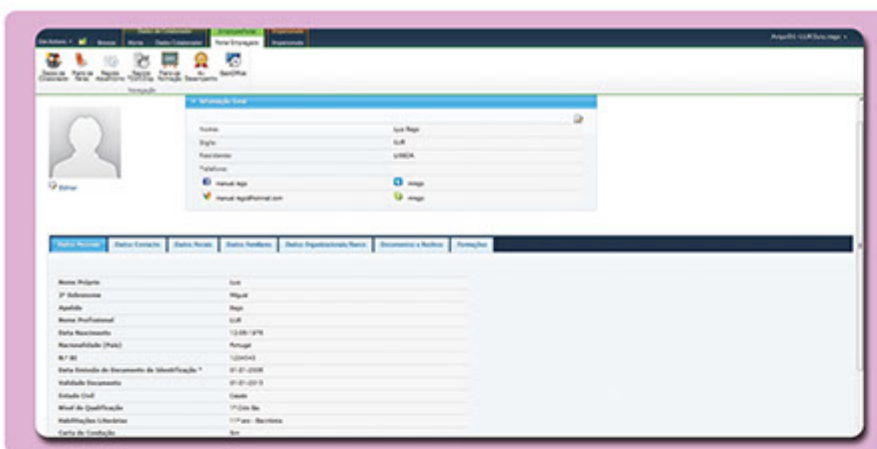

:: Acerca da Arquiconsult

A Arquiconsult é uma empresa de consultoria de sistemas de informação, assente em tecnologias Microsoft Dynamics, com escritórios em Lisboa e Porto.

Composta pela maior e mais experiente equipa de consultores, tendo já implementado algumas das mais complexas Soluções de Negócio Microsoft Dynamics e sendo frequentemente referida a clientes internacionais para as suas implementações no nosso país.

A Arquiconsult inova constantemente a sua oferta e tem disponíveis diversas verticalizações, para diversos sectores de actividade, que acrescentam valor ao Microsoft Dynamics. O NAVHR é um exemplo claro de solução, que nos permite colocar à disposição das empresas portuguesas a melhor e mais completa solução integrada de Gestão de Recursos Humanos.

Actualmente, contamos com clientes nos mais diversos sectores de actividade.

A solução enquadra-se nas exigências da empresa e integra todas as resoluções legais, permitindo uma maior autonomia e controlo dos processos nas áreas abrangentes.

Principais Benefícios:

No final, a solução implementada permitiu, entre outros aspectos:

- Gestão centralizada dos dados de cadastro dos colaboradores;
- O controlo dos dados dos Prestadores de Serviços;
- Automatização das operações de processamento salarial;
- A integração automática dos vencimentos na contabilidade;
- A conformidade com a generalidade dos requisitos legais.